

AGRICULTURA SOSTENIBLE Y SEGURIDAD ALIMENTARIA

**IV Reunión de Economistas Jefes de Instituciones
Financieras de Desarrollo de América Latina y El Caribe**

ALIDE – Lima, Perú – 1º marzo 2024

Banco de la República Oriental del Uruguay (BROU)

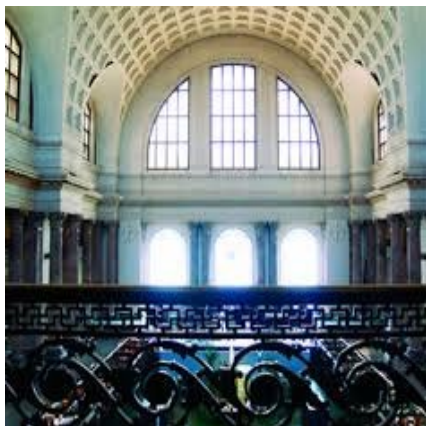

El BROU es la principal institución financiera del país, con más de 127 años de historia. Es en la actualidad un Ente Autónomo, regido por la Constitución, así como por las leyes que regulan la actividad bancaria, operando en un mercado altamente competitivo.

Su Carga Orgánica configura un cuerpo normativo moderno, completo y pragmático que abarca toda la operativa de banco múltiple, comercial y de desarrollo.



Activo: **46%**



Patrimonio: **52%**



Crédito: **31%**



Crédito Agro: **40%**



130 Sucursales



Clientes: **43% población**

Misión

Contribuir al desarrollo productivo, económico y social del país, brindando soluciones financieras eficientes a emprendimientos públicos y privados, familias e individuos, aunando la necesaria rentabilidad de la actividad con el cumplimiento del compromiso social, el cuidado de la confianza y los ahorros de nuestros depositantes

URUGUAY: País agroindustrial y agroexportador

- ✓ 90% del territorio apto para la producción agropecuaria
- ✓ Producción de alimentos para 30 millones de personas, casi 10 veces la población
- ✓ El sector agroindustrial y sus actividades conexas representan el 15% del PBI y casi el 80% del monto exportado de bienes
- ✓ La estrategia país busca generar un cambio estructural, cuantitativo y cualitativo, basado en 4 grandes pilares:
 - Incorporación de tecnologías agro inteligentes
 - Regulación en uso y manejo de suelos
 - Adaptación al cambio climático
 - Apoyo al desarrollo de la producción familiar

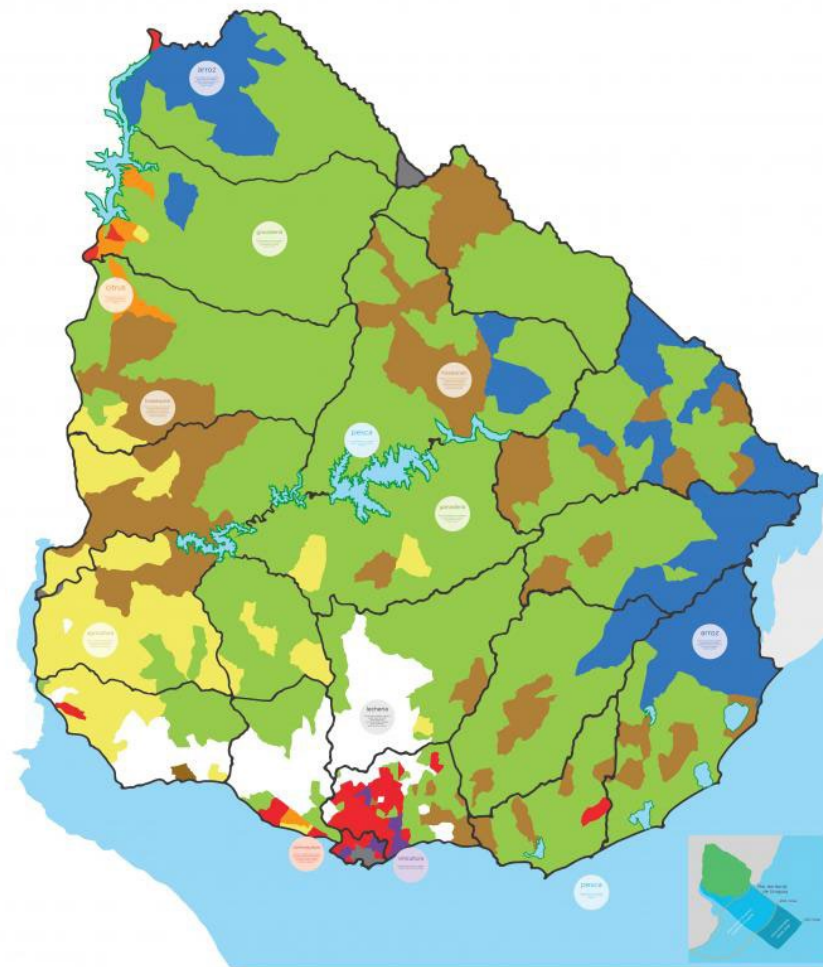

La agricultura familiar juega un rol esencial en el desarrollo rural de Uruguay, siendo una actividad clave en la reactivación de las economías rurales, generando estabilidad y arraigo social.

Cantidad de establecimientos agropecuarios

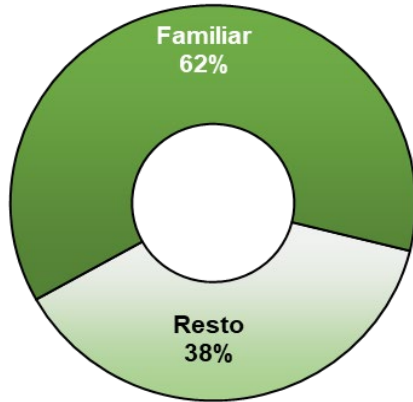

Superficie de establecimientos agropecuarios

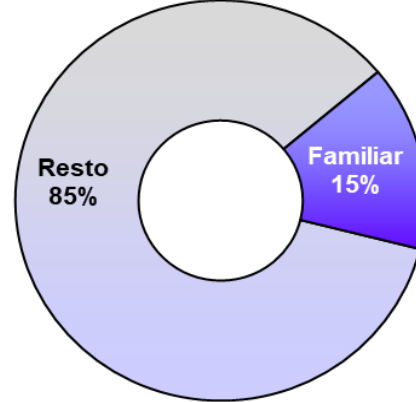

Valor Bruto Producción Agropecuaria

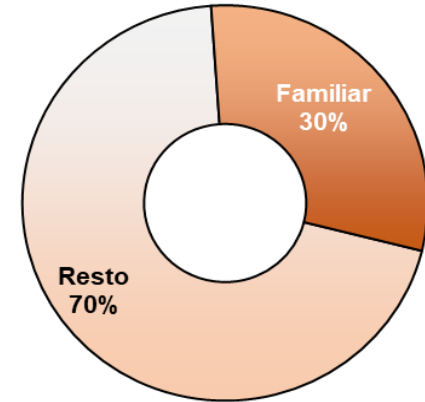

80% Hortícola
38% Frutícola
27% Vitícola
25% Ganadero

Sin embargo persisten demandas que es preciso satisfacer



Acceso a tierra



Oportunidad para jóvenes

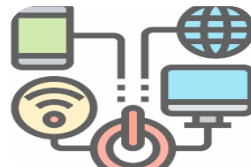

Innovación

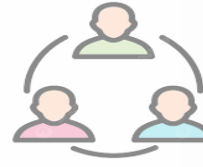

Capacitación



Inserción internacional

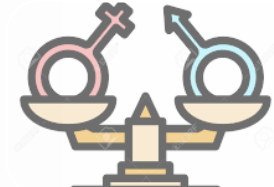

Igualdad de género

El BROU busca ser un socio estratégico del sector agropecuario y del medio rural:

- ✓ Profundo conocimiento del sector y de los productores
- ✓ Ampla cobertura territorial
- ✓ Visitas regulares al medio rural
- ✓ Oferta comercial adaptada a las necesidades específicas

Corto y Mediano Plazo:



El BROU ofrece un variado set de alternativas de financiamiento para el apoyo de la agricultura sostenible de largo plazo:

PROYECTOS

- **Financiamiento del desarrollo e implementación de proyectos para las distintas actividades agropecuarias, en plazos acordes**
- **Contempla tanto la expansión productiva del negocio tradicional, la integración de nuevos rubros, y la reconversión**



Compra de Campos



Implantación de montes frutales



Mejora Ambiental



Vivienda Rural



Tambo joven



Obra civil e infraestructura



Mejora el Riego de tu establecimiento



Maquinaria y Equipo



Expansión productiva sector lechero



Agua para tu parcela

El BROU ofrece un variado set de alternativas de financiamiento para el apoyo de la agricultura sostenible:



Expansión productiva sector lechero

- *Inversión en infraestructura, maquinaria, reproductores, gestión de efluentes, etc*
- *Amortización variable según precio de la leche, hasta 10 años de plazo*



Agua para tu parcela

- *Inversión en recursos hídricos (lechería, ganadería)*
- *Hasta 10 años de plazo con 1 año de gracia*



Programa PYME Compra de campos

- *30 años de plazo y 90% del valor para micro y pequeños productores*
- *Facilita el acceso a la tierra, evitando el despoblamiento rural*



Fideicomiso ganadero

- *Facilita la ampliación del negocio ganadero, utilizando el ganado de garantía*
- *Aplicable a compra de animales, raciones, o implantación de pasturas y verdesos*
- *Disponible en menos de 48 horas*

El desarrollo de la producción agropecuaria sostenible requiere de la coordinación y articulación de los distintos actores públicos y privados involucrados

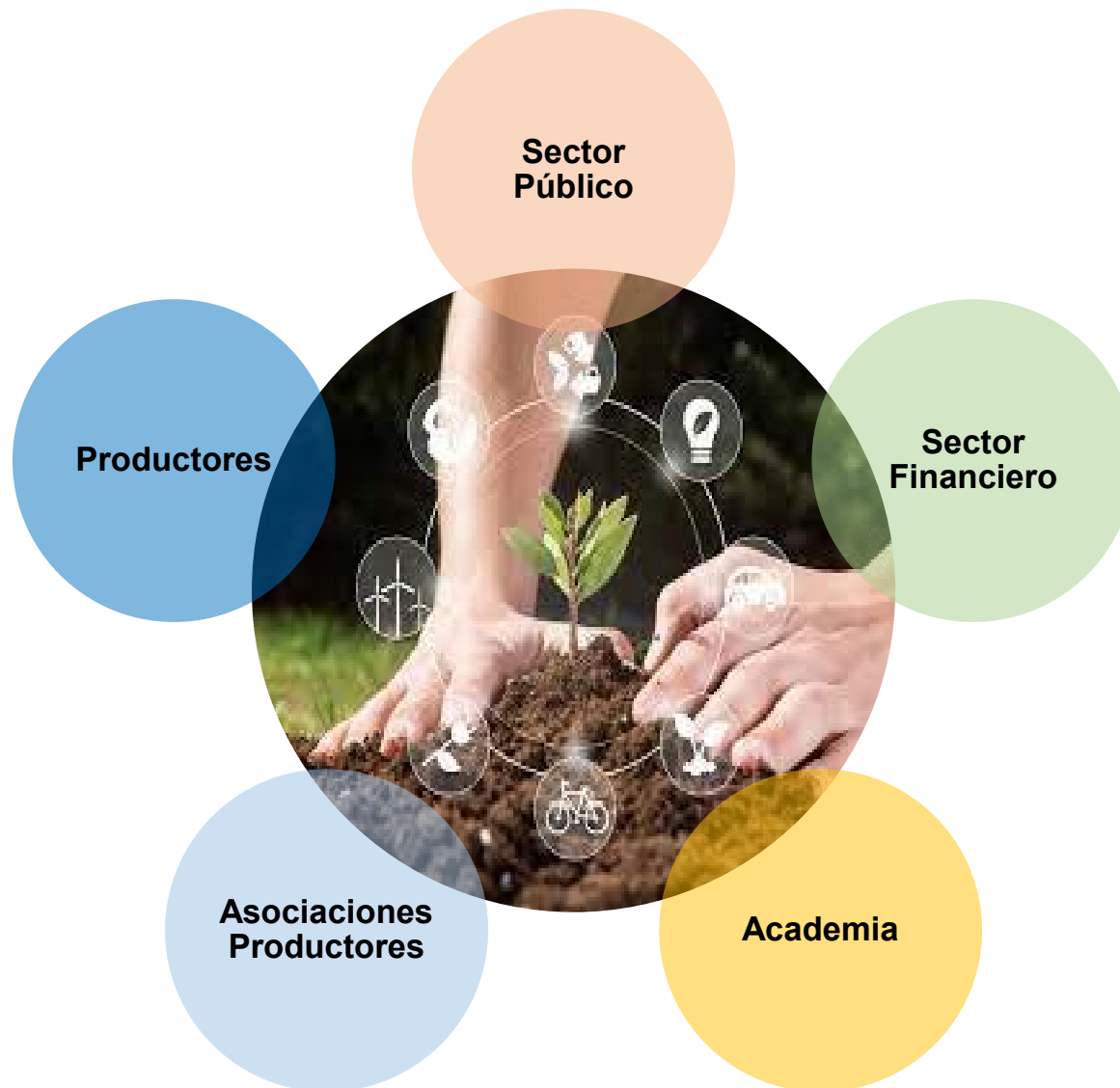

Muchas gracias!
