

EVALUACIÓN DE IMPACTO DE LA FINANCIACIÓN DE LA BANCA PÚBLICA DE DESARROLLO



PANEL 6

Febrero, 2024

¿QUIÉNES SOMOS?

Somos el Banco de Desarrollo del Perú, una entidad **con 52 años de compromiso con el país.**



NUESTRO PROPÓSITO

“Impulsar el desarrollo sostenible del Perú, viabilizando el acceso a recursos y oportunidades, para las personas y empresas.”

TRIPLE IMPACTO



Económico



Social



Ambiental



NUESTRO ROL EN EL PAÍS

Rol promotor:



De la inversión con impacto (A&S) a través del financiamiento de proyectos de infraestructura y desarrollo del sector emprendedor (MYPE/startups).

Rol articulador:



Entre sector público y privado, para ejecutar programas orientados al cierre de brechas sociales y ambientales.

Rol ejecutor:



Como brazo ejecutor de los programas públicos creados y diseñados para apoyar a las MYPE.

Bonos temáticos COFIDE

S/544 MM en bonos temáticos con impacto.

2023:

Bono Social por S/100 MM: primera emisión bajo el nuevo Marco, cuyos recursos serán destinados a fortalecer el acceso al crédito a la Mipyme.

Bono Social por S/100 MM: segunda emisión bajo el nuevo Marco, cuyos recursos serán destinados a fortalecer el acceso al crédito a la Mipyme.

2021:

Bono Social (COVID) por S/144 MM: gracias a esta emisión más de 11 mil MYPE accedieron a un crédito promedio de S/13,000 a tasas competitivas.

2019:

Bono Sostenible por S/100 MM: impulso al crédito en la MYPE (13,300 beneficiarios), y para convertir vehículos a gas natural, con lo que se evitó la emisión de +8 mil tCO₂e.

Bono Verde por S/100 MM: se refinanció la Central Hidroeléctrica RenovAndes H1, en beneficio de más de 450 mil personas, y evitó la emisión de 43,062 tCO₂e.

COFIDE es el principal emisor de bonos temáticos en el mercado local.

Financiamiento de Infraestructura

Energía renovable

Difundir el uso de energías renovables y de eficiencia energética mediante el acceso adecuado a créditos y soporte para inversiones en ER/EE.

15 Proyectos sostenibles
+US\$ 677.5 MM



Financiamiento de COFIDE representa el

27%

del financiamiento total de proyectos.

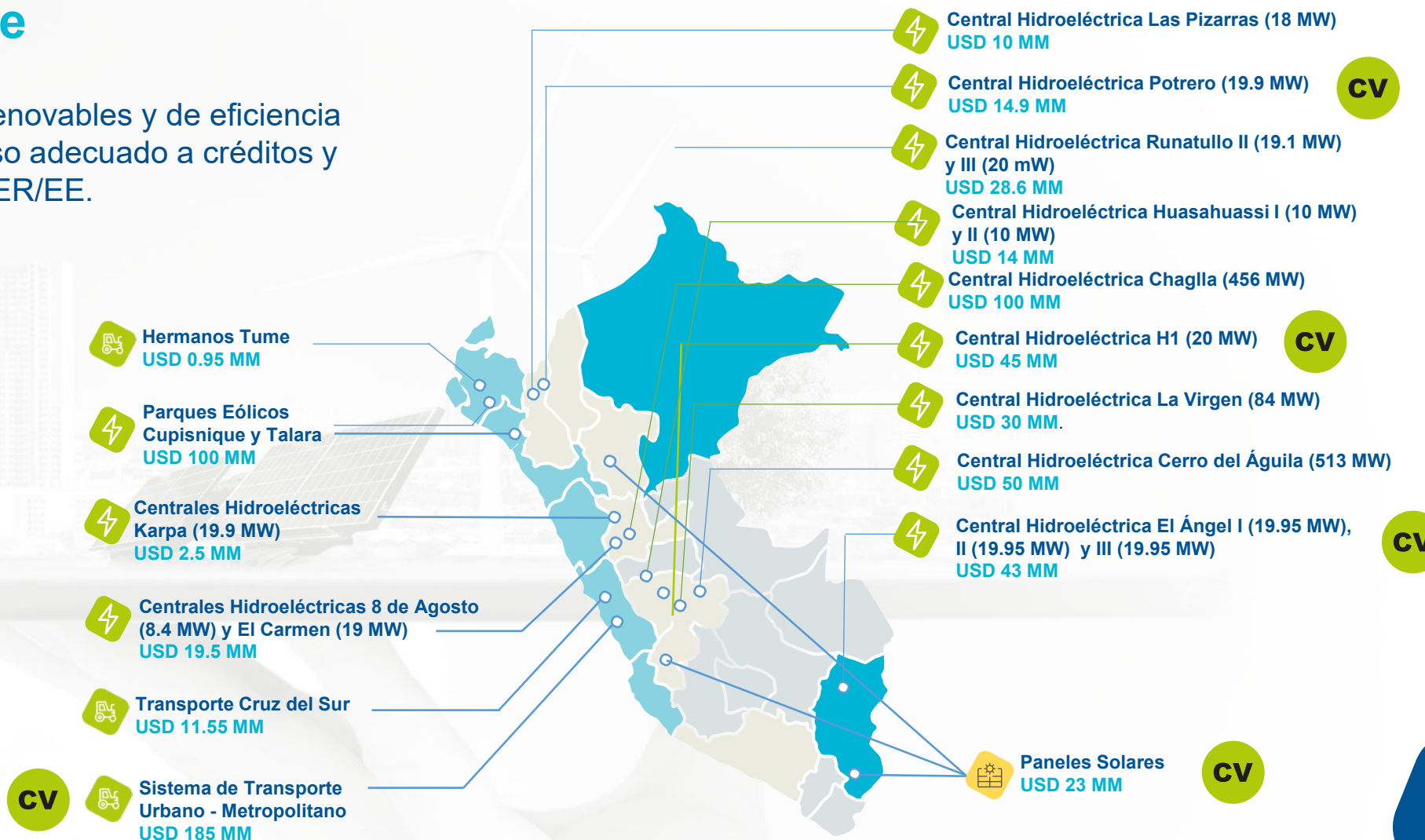

Inversión con impacto

Nuestros proyectos de inversión financiados bajo criterios ambientales y sociales lograron efectivamente resultados de triple impacto:



DIMENSIÓN AMBIENTAL

3,218,015

toneladas de CO2 evitadas

DIMENSIÓN ECONÓMICA

10,000

puestos de trabajo generados



DIMENSIÓN SOCIAL

- Apoyo/ acceso a la salud, educación y servicios públicos.
- Bienestar y seguridad en los desplazamientos
- Ahorro de tiempos por mejor infraestructura

Impacto sostenible

- Fueron 15 proyectos evaluados, cofinanciados por COFIDE (energía renovable, agroindustria, infraestructura vial y aeroportuaria).
- Los proyectos beneficiaron a 1.3 millones de peruanos.

EVALUACIÓN DE IMPACTO DE LAS UNICA EN LA VULNERABILIDAD Y LA INCLUSIÓN FINANCIERA

En COFIDE contamos con el PRIDER para promover la inclusión financiera en zonas rurales del Perú. Uno de sus principales instrumentos es la formación de grupos de ahorro y crédito (UNICA, por Uniones de Crédito y Ahorro).

Metodología de evaluación

- Este estudio se basó en la expansión del programa en cuatro provincias de **Ayacucho**.
- El proceso empezó en 2014 y finalizó en 2020, implicando la promoción de las UNICA en **120 localidades**.
- La medición de los **impactos de las UNICA** se realizó a través de la comparación de la situación de una muestra aleatoria de hogares en las localidades de tratamiento con las de otra muestra igualmente aleatoria en las localidades de control.

Adopción de las UNICA

- **23%** de los hogares en las zonas de tratamiento *se afiliaron* a una UNICA, siendo estas asociaciones especialmente atractivas para mujeres con antecedentes en bancos comunales.
- Las UNICA continúan *aumentando sus ahorros* cada año (**110%** en el segundo año; 42% el tercer año).

Resultados

- Los hogares en las localidades de tratamiento mostraron mejoras en varias dimensiones que son consistentes con la mejora en el acceso a servicios financieros.
- Los **efectos** encontrados sobre la inversión en **calidad de la vivienda** y **reducción de la vulnerabilidad**, y el **empoderamiento económico de la mujer**, son *importantes, significativos y consistentes* con una mejora en el acceso a servicios financieros.



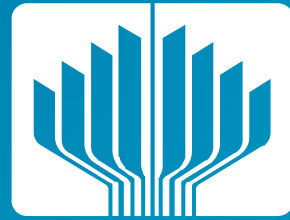

COFIDE

EL BANCO DE DESARROLLO DEL PERÚ

“ Impulsamos el desarrollo sostenible del Perú, viabilizando el acceso a recursos y oportunidades, para personas y empresas. ”

www.cofide.com.pe