

Cancún, México 21 y 22 de mayo de 2015

REUNIÓN DEL COMITÉ TÉCNICO DE ALIDE PARA EL FINANCIAMIENTO DE LA MIPYME RURAL Y URBANA

CADENAS DE VALOR GESTIÓN DE RIESGOS E INSTRUMENTOS DE COBERTURA

Luis Enrique Dussán López

Presidente

Fondo para el Financiamiento del Sector
Agropecuario (FINAGRO), Colombia





FINAGRO

**Comité Técnico de ALIDE para el Financiamiento de la MYPYME
Rural y Urbana**

Cancún, 22 de mayo de 2015

FINANCIAMIENTO A TODA LA CADENA DE VALOR

El objetivo es brindar las herramientas necesarias para todos los eslabones de la cadena de valor



Para todas la actividades propias de cada eslabón de la cadena



Producción

Arrendamiento y preparación del suelo, siembra, fertilización, control de malezas, suministro de riego y su evacuación, control fitosanitario, recolección, asistencia técnica, cobertura de precios

Sostenimiento y Mantenimiento

Mediano y tardío rendimiento, fertilización, asistencia técnica, control fitosanitario y de malezas, riego y su evacuación, recolección, cobertura de precios, arrendamiento de tierra

Infraestructura Adquisición de maquinaria

Paquetes tecnológicos

Servicios de apoyo

FINAGRO hacia una Banca de Desarrollo

Las grandes líneas de acción de la Entidad se focalizarán en cuatro ejes



Financiamiento



Banca de Inversión



Gestión de riesgos agropecuarios



Microfinanzas

Crédito:

Redescuento
Sustitutiva
Agropecuaria

FAG : Herramienta de acceso

ICR : Para fomentar la inversión

LEC: Apoyo a cultivos de ciclo corto con subsidio a la tasa

Inversionista en
fondos

Inversionista
Directo

Entidad líder en
Información

Seguro Agropecuario

Nuevos mecanismos de
cobertura

Línea de
microcrédito

Fondo de
Microfinanzas

Para FINAGRO la **Gestión de Riesgos** agropecuarios ocupa un renglón prioritario dentro de las estrategias de financiamiento al sector rural

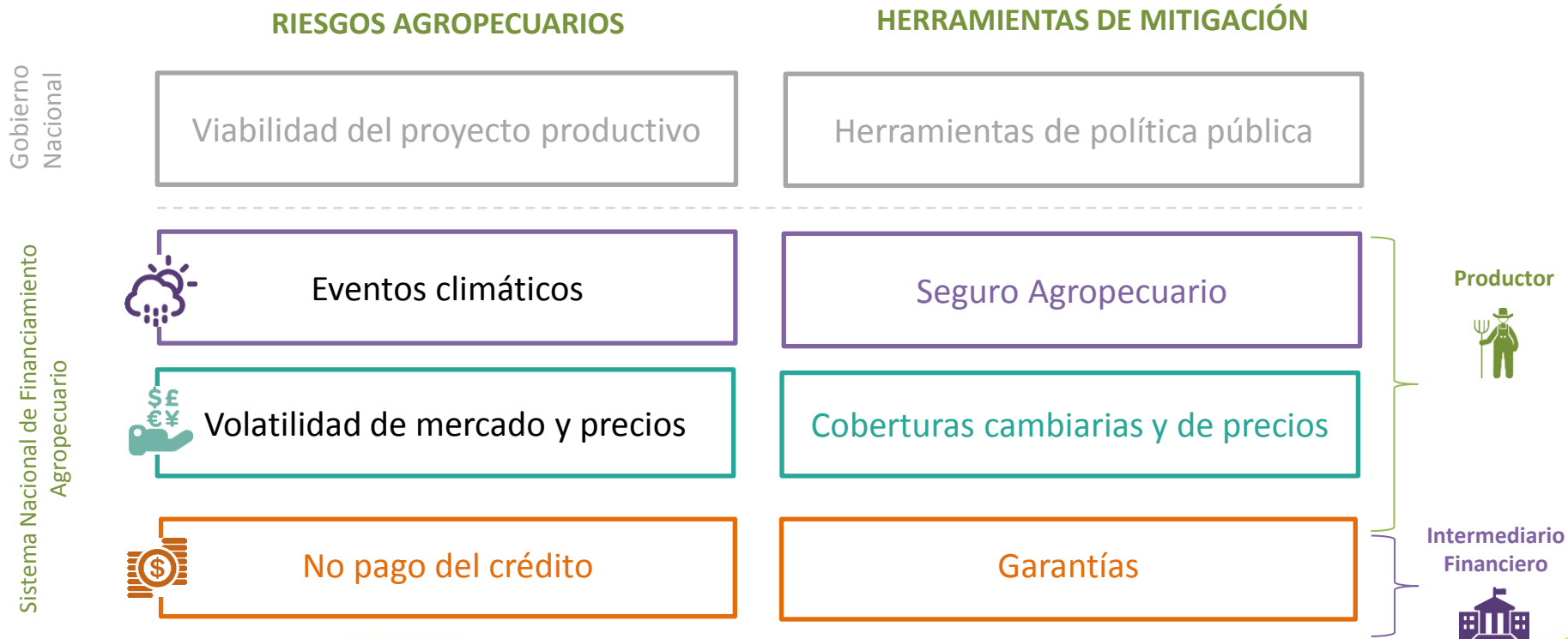

Seguro agropecuario

Aumentar la cobertura del Seguro Agropecuario ha sido una política de la Entidad que se maneja actualmente en dos frentes: subsidios a la demanda y estudios técnicos

Herramienta para la adecuada

Gestión del Riesgo Climático

Incentivos entre el 60% y el 80% del

valor de la prima de seguros Actualmente se cuentan con

USD 25 millones de presupuesto para este programa

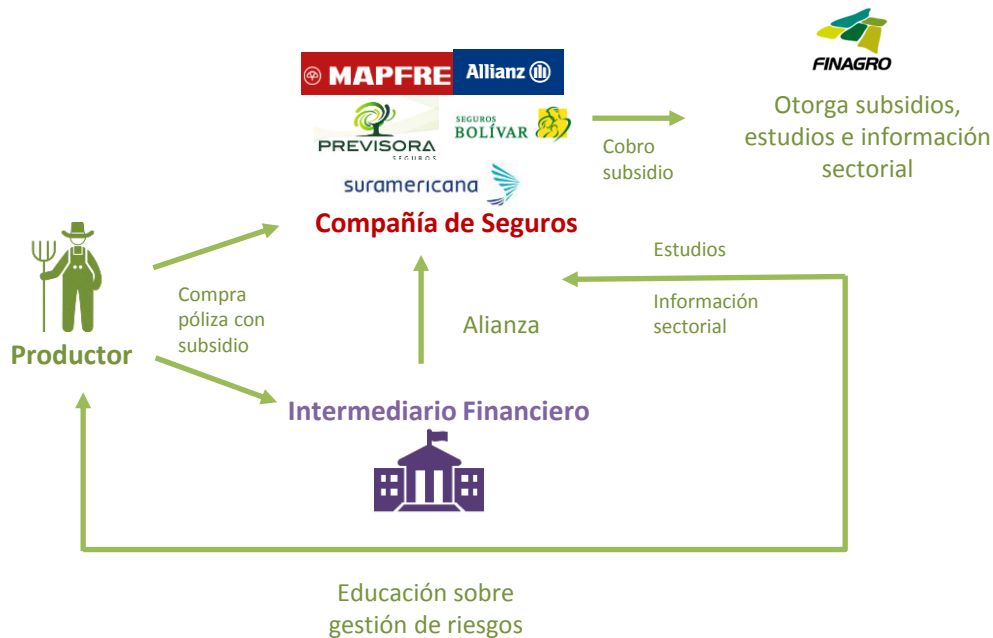



La dinámica del seguro ha sido **creciente** en los últimos 5 años (se triplicó)

Área asegurada (hectáreas)

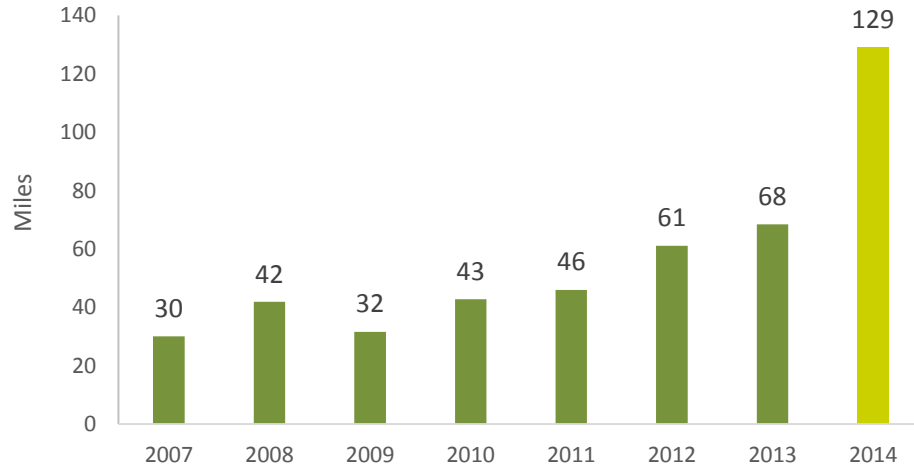

La **oferta** de pólizas de seguro es **mayor**

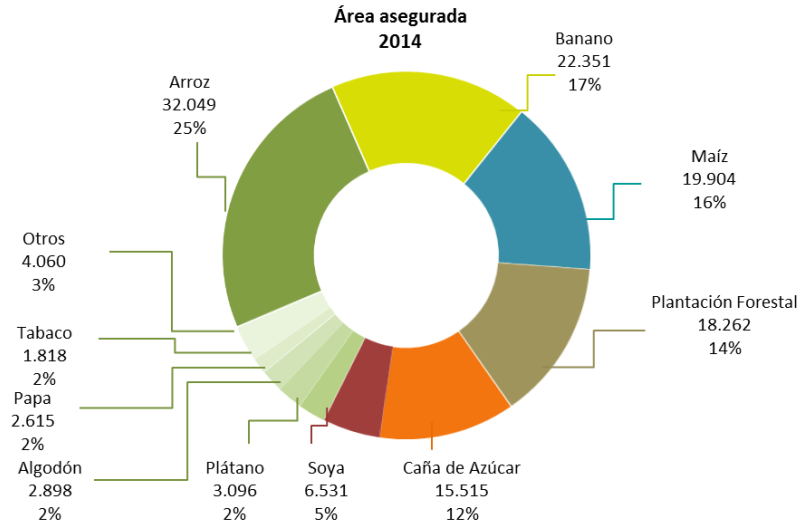

Seguro agropecuario



2,5% del área cultivable se aseguró en 2014
En años anteriores era menor al 1%

Maíz
A. Sem. 636.457 has.
3,1% asegurado
9.588 has. Córdoba

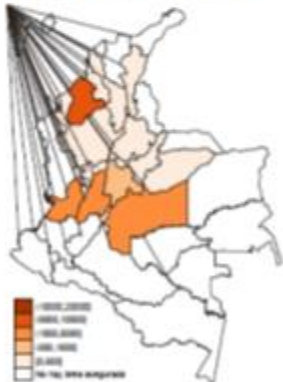

Banano
A. Sem. 83.535 has.
26,8% asegurado
17.233 has. Antioquia



Arroz
A. Sem. 559.064 has.
5,8% asegurado
10.387 has. Casanare



Caña de Azúcar
A. Cos. 231.358 has.
6,7% asegurado
11.755 has. Valle del Cauca

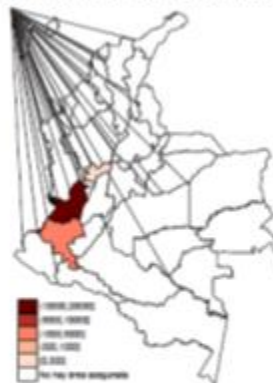

Forestales
A. Cos. 477.575* has.
3,8% asegurado
10.139 has. Vichada



Coberturas Cambiarias

La volatilidad de las tasa de cambio en proyectos con vocación exportadora (flores, azúcar, frutales, etc) requiere instrumentos que permitan garantizar un flujo de caja al agroexportador

Herramienta de
**Gestión del Riesgo
Cambiario**
Incentivos
promedio del 50%
del valor de la cobertura,
que en el caso de
pequeños puede
llegar hasta el
90% de su valor



Coberturas Cambiarias

Cerca del **35%** de las exportaciones de flores se han protegido en el Programa de Coberturas ante las variaciones de la tasa de cambio en los últimos años

Ventas de flores cubiertas vs Exportaciones

En Millones

Año	Exportaciones FOB	Vtas Cubiertas	% Cubierto
2008	1,101	241	22%
2009	1,056	77	7%
2010	1,248	0	0%
2011	1,260	338	27%
2012	1,279	338	26%
2013	1,345	461	34%
2014	1,386	453	33%
2015	381	185	48%

Beneficio Productores de Flores

En Millones

Año	Vtas Cubiertas	Aporte Beneficiario	Compensación	Beneficio
2008	241	15,765	34,619	220%
2009	77	6,500	6,374	98%
2010	0	0	0	0%
2011	338	15,851	28,341	179%
2012	338	19,286	39,470	205%
2013	461	26,039	35,420	136%
2014	453	20,698	28,181	136%
2015	185	9,761	0	0%



El Programa ha contribuido a la **protección de 120 mil empleos directos** en el sector

Las compensaciones del programa **superan los costos** asumidos por los productores

Fondo Agropecuario de Garantías

A través del FAG, el Gobierno respalda los proyectos productivos de quienes teniendo un proyecto productivo viable, no tienen garantías suficientes para acceder al crédito.

Instrumento de Acceso y de Gestión de Riesgos

Es el instrumento de acceso más importante para los pequeños productores



Es un instrumento de gestión de Riesgos para el Intermediario Financiero pues el FAG avala la operación

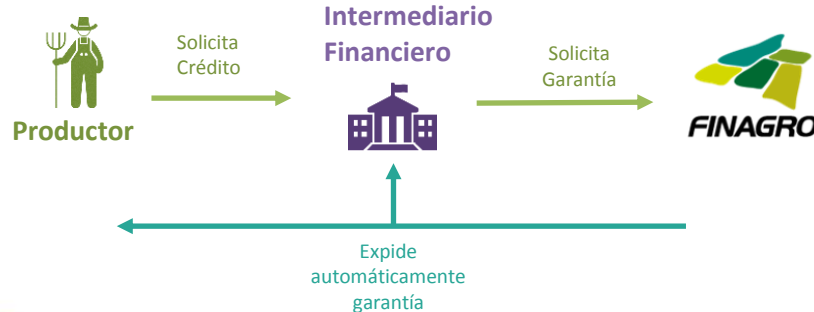

Fondo Agropecuario de Garantías

USD 1,4 mil millones

en garantías vigentes
para **862 mil**
operaciones



Número de garantías Vigentes
Abr 2015

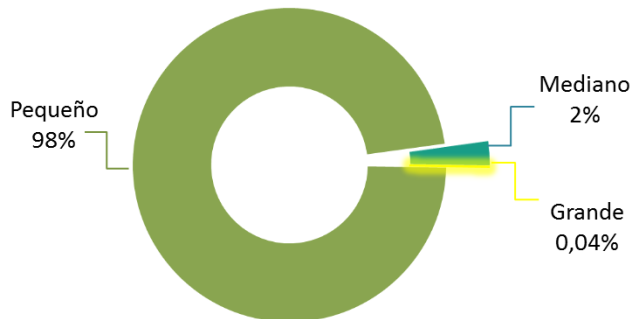

Pequeños Productores

COMISIÓN subsidiada del **1,5%** del valor del crédito

COBERTURA de hasta el **80%**

Medianos y Grandes

COMISIONES entre **3%** y **4,5%** del valor del crédito

COBERTURAS entre el **50%** y el **75%**

Garantía para operaciones REPO en la bolsa mercantil



Hacia donde queremos ir.....

Gestión de riesgos agropecuarios

Líder en la gestión del riesgo en coordinación con FASECOLDA, el IDEAM, UPRA, gremios de la producción, centros de investigación y desarrollo, entre otros



Entidad líder en Información de Riesgos Agropecuarios

- **Administrador y centralizador de información** de riesgos: Unidad de Gestión de Riesgos
- **Estudios técnicos** para medición del riesgo: mercado de seguros y financiamiento
- **Focaliza incentivos y orienta la inversión** rural para lograr mayor productividad, competitividad e impacto

Seguro Agropecuario

- Desarrollo de **pólizas de tipo catastrófico**
- Crear **modelos de aseguramiento colectivo**
- **Desarrollo de seguros pecuarios**
- Desarrollo de **seguro de ingresos**

Nuevos mecanismos de cobertura

- Fortalecer las **coberturas de precios** (Bolsa Mercantil de Colombia)
- Consolidar el Programa de **Coberturas Cambiarias**



GRACIAS